

VÝKAZ DOSAVADNÍHO A NOVÉHO STAVU ÚDAJŮ KATASTRU NEMOVITOSTÍ

Dosavadní stav				Nový stav											
Označení pozemku parc. číslem	Výměra parcely		Druh pozemku	Označení pozemku parc. číslem	Výměra parcely		Druh pozemku	Typ stavby	Způsob určení výměry	Porovnání se stavem evidence právních vztahů					
	ha	m ²			Způsob využití	ha				m ²	Způsob využití	Díl přechází z pozemku označeného v katastru nemovitostí	dřívější poz. evidenci	Číslo listu vlastnictví	Výměra dílu
		ha	m ²			ha	m ²			ha	m ²			ha	m ²
1203/1	13	49	zahrada	1203/1	12	22	zahrada								
				1203/3	1	16	zahrada		1203/1		1		1	16	
				1203/4		11	zahrada		1203/1		1			11	
		13	49			13	49								

Výkaz údajů o bonitovaných půdně ekologických jednotkách (BPEJ) k parcelám nového stavu

Parcelní číslo podle katastru nemovitostí		Kód BPEJ		Výměra		BPEJ na dílu parcely		Parcelní číslo podle zjednodušené evidence		Kód BPEJ		Výměra		BPEJ na dílu parcely	
ha	m ²	ha	m ²	ha	m ²	ha	m ²	ha	m ²	ha	m ²	ha	m ²	ha	m ²
1203/1		54178		12	22										
1203/3		54178		1	16										
1203/4		54178			11										

Seznam souřadnic (S-JTSK)

Souřadnice pro zápis do KN

Č. bodu	Y	X	kód kv.	Poznámka
132-197	759573.60	977742.40	3	kolík
132-198	759572.91	977749.79	3	kolík
132-272	759565.06	977750.71	3	garáž
132-306	759564.30	977747.28	3	roh garáže
132-327	759583.60	977749.28	3	kolík
1	759573.98	977742.65	3	roh zdi
2	759577.39	977743.29	3	kolík
3	759577.54	977749.57	3	kolík
4	759564.40	977747.75	3	roh zdi

GEOMETRICKÝ PLÁN pro rozdělení pozemku	Geometrický plán ověřil úředně oprávněný zeměměřický inženýr:	Stejnopis ověřil úředně oprávněný zeměměřický inženýr:	
	Jméno, příjmení:	<i>Ing. Klára Pálínkášová</i>	Jméno, příjmení:
	Číslo položky seznamu úředně oprávněných zeměměřických inženýrů:	<i>2188/03</i>	Číslo položky seznamu úředně oprávněných zeměměřických inženýrů:
	Dne: <i>4.5.2021</i>	Číslo: <i>54/2021</i>	Dne: _____ Číslo: _____
Náležitosti a přesnost odpovídá právním předpisům.		Tento stejnopis odpovídá geometrickému plánu v elektronické podobě uloženému v dokumentaci katastrálního úřadu.	
Vyhotovitel: <i>Geodézie-GON, spol. s r.o.</i> <i>Na Popluží 821/11</i> <i>400 01 Ústí nad Labem</i>	Katastrální úřad souhlasí s očíslováním parcel.		
Číslo plánu: <i>2739-55/2021</i>	Ověření stejnopisu geometrického plánu v listinné podobě.		
Okres: <i>Ústí nad Labem</i>			
Obec: <i>Ústí nad Labem</i>			
Kat. území: <i>Střekov</i>			
Mapový list: <i>UL 3-8/33</i>			
Dosavadním vlastníkům pozemků byla poskytnuta možnost seznámit se v terénu s průběhem navrhovaných nových hranic, které byly označeny předepsaným způsobem: <i>zdi, obrubníkem, kolíkem</i>			

1203/1

1197/1

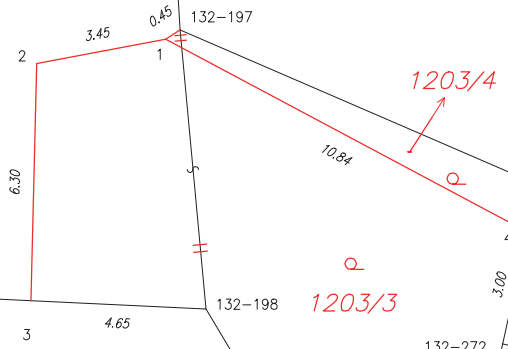

132-327

6.05

3

4.65

132-198

1203/3

132-272

132-306

1196

1195

1194

830

1193

1147/1

1190/1

1192

1190/1